

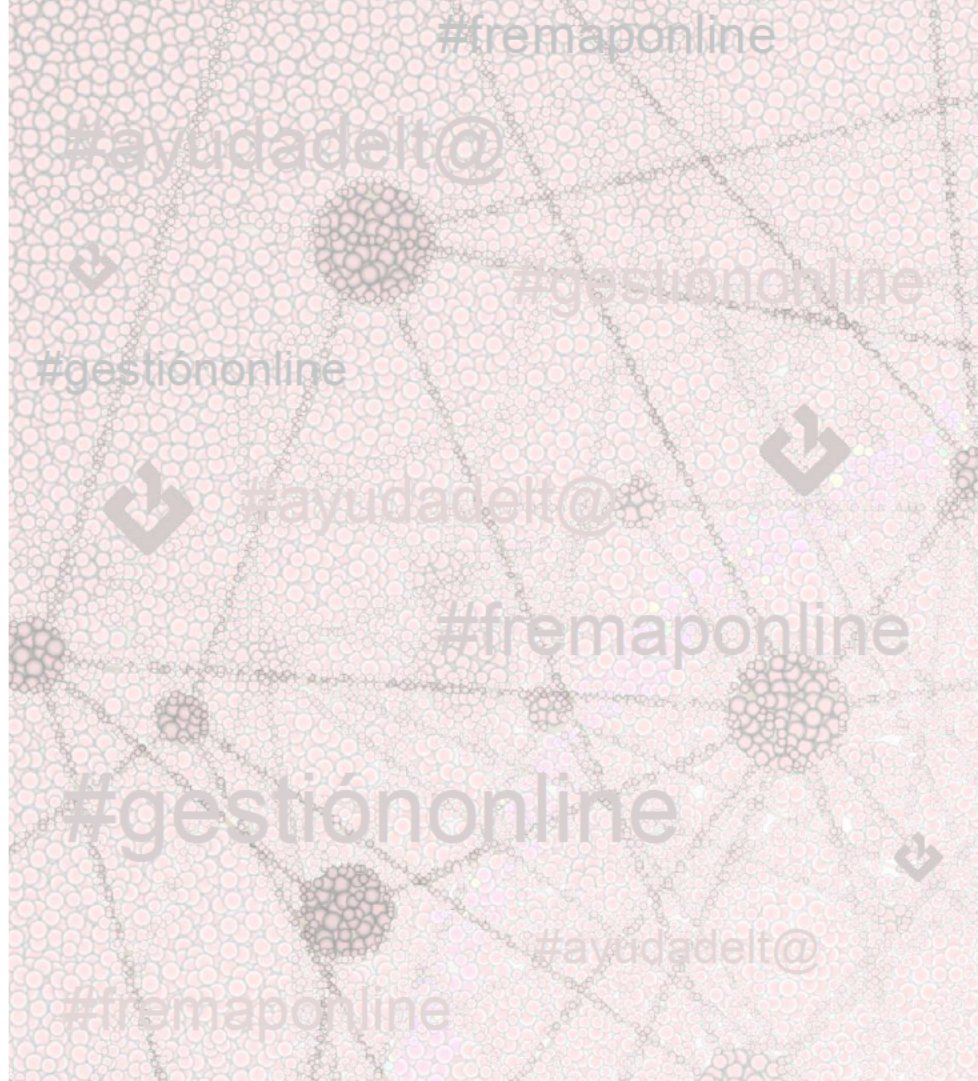

Herramientas de
Gestión ONLINE

GESTIÓN DE PARTES DE ACCIDENTE DE TRABAJO: DELT@

GESTIÓN
Online

OBJETIVO



Conocer el procedimiento de gestión de partes de accidentes de trabajo

Desde la descarga de archivos de FREMAP ONLINE, confección con Ayuda Delt@,

hasta la importación de remesas en la página del ministerio MTAS Delt@



2

secciones

FREMAP ONLINE: GESTIÓN DE ACCIDENTES DE TRABAJO

- ALERTAS DE ACCIDENTES DE TRABAJO
- DESCARGA DE PARTES CON BAJA LABORAL (PAT)
- DESCARGA DE PARTES SIN BAJA LABORAL (RATSB)
- IMPORTACION DE REMESAS RATSB EN MTAS DELT@

AYUDA DELT@ Y CASOS PRÁCTICOS

- CONFECCIÓN DE PARTES DELT@: Importación en MTAS. Casos prácticos
- IMPORTACION DE REMESAS RATSB EN MTAS DELT@

- CASO PRÁCTICO INTERACTIVO. EJEMPLOS





SONDEO 1



¿ESTÁS DADO DE ALTA EN FREMAP ONLINE?

1. Sí y lo uso habitualmente
2. Estoy registrad@ pero no lo utilizo apenas
3. No



SONDEO 2



¿CÓMO REALIZAS ACTUALMENTE LA CONFECCIÓN DE PARTES DE ACCIDENTE DE TRABAJO?

1. Directamente en la web del Ministerio Delt@
2. Utilizo mi programa de nóminas
3. Utilizo Ayuda Delt@ de FREMAP

CÓMO PUEDO ACCEDER A FREMAP Online ?



**PUEDES ACCEDER A TRAVÉS DE LA WEB
DE FREMAP
O EN LA DIRECCIÓN WWW.FREMAP.NET**

2

secciones

FREMAP ONLINE: GESTIÓN DE ACCIDENTES DE TRABAJO

- **ALERTAS DE ACCIDENTES DE TRABAJO**
- DESCARGA DE PARTES CON BAJA LABORAL (PAT)
- DESCARGA DE PARTES SIN BAJA LABORAL (RATSB)
- IMPORTACION DE REMESAS RATSB EN MTAS DELT@

AYUDA DELT@ Y CASOS PRÁCTICOS

- CONFECCIÓN DE PARTES DELT@: Importación en MTAS. Casos prácticos
- IMPORTACION DE REMESAS RATSB EN MTAS DELT@

- CASO PRÁCTICO INTERACTIVO. EJEMPLOS



Gestión de Alertas

Alertas

Accidentes de Trabajo PDF

- AT con Baja
- Atención por Asistencia
- Alta por AT
- AT con Baja Grave o superior
- Reconocimiento del derecho a la prest. económica de IT RD 6-2020
- Comunicaciones sobre reconocimiento/extinción del derecho
- Todas

ITCC

- Baja por ITCC
- Alta por ITCC
- Denegación derecho prestación económica ITCC
- Todas

Ficheros Delt@ PDF

- AyudaDelt@ PAT
- AyudaDelt@ RATSB
- Todas

Prevención

- Prevención FREMAP Informa

Pago delegado

- Previsión de Pago Delegado
- Comunicación inicial de Pago Delegado
- Comunicación diferencias Pago Delegado a T.G.S.S.
- Revision abono prestacion / Pago Delegado
- Todas

Enfermedad profesional PDF

- Baja por EP
- Alta por EP
- Asistencia por EP sin Baja
- Todas

REM

- Reconocimiento de prestación económica de REM
- Suspensión/Extinción prestación económica REM
- Todas

Comunicaciones sobre bases reguladora

- Comunicación de cambio de base reguladora

Plazo Máximo Legal ITCC/AT

- Plazo Máximo de IT

[Guardar](#)
[Restaurar](#)
[Ir al Buzón](#)

¿Dónde se programan las alertas?

SELECTOR DE ALERTAS

Alerta Contingencias Profesionales

Accidentes de Trabajo PDF

- AT con Baja
- Atención por Asistencia
- Alta por AT
- AT con Baja Grave o superior
- Reconocimiento del derecho a la prest. económica de IT RD 6-2020
- Comunicaciones sobre reconocimiento /extinción del derecho
- Todas

Enfermedad profesional PDF

- Baja por EP
- Alta por EP
- Asistencia por EP sin Baja
- Todas

Los usuarios de FREMAP Online que activen la alerta de alta por AT o EP, también recibirán una alerta en caso de anulación del alta médica emitida por FREMAP, tanto en Accidente de trabajo como en Enfermedad Profesional.

También se incluyen las comunicaciones de reconocimiento y extinción del derecho a la prestación económica de IT exigidas por la ley

Alerta Ficheros Delta

Ficheros Delt@ PDF

- AyudaDelt@ PAT
- AyudaDelt@ RATSB
- Todas

PAT

Parte de Accidente de Trabajo

Plazo de envío: 5 días hábiles desde que ocurrió el accidente, o desde la fecha de la baja médica por AT

RATSB

Relación de Accidentes de Trabajo Sin Baja

Plazo de envío : 5 primeros días hábiles del mes siguiente

Alerta Ficheros Delta

Ficheros Delt@ PDF

- AyudaDelt@ PAT
- AyudaDelt@ RATSB
- Todas

ACCIDENTES GRAVES

Comunicación a la autoridad laboral en un plazo de 24 hs.

Plazo de envío Delt@: 5 días hábiles desde el accidente, o desde la fecha de la baja médica por AT

PROCESO DE DESCARGA DE FICHEROS PAT y RATSBS

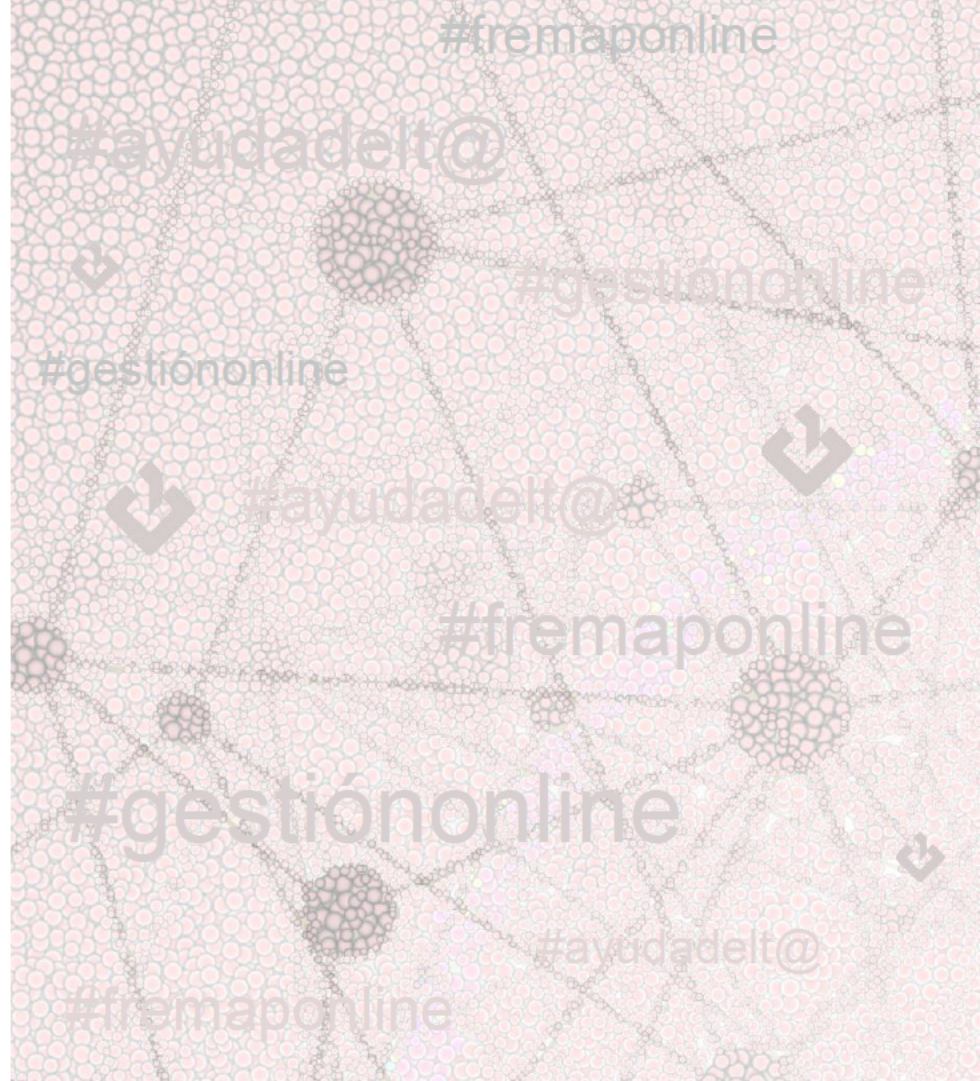

Desde el Tablón de inicio de FREMAP Online

Proceso de
descarga de
ficheros PAT



Desde la alerta recibida de FREMAP Online

Proceso de descarga de ficheros PAT

Enviar	Para...	asesoria
	CC...	
	Asunto	Información para gestión parte Delt@



SERVICIO DE ALERTAS

Estimado mutualista,

Le informamos que en el módulo de descarga de Accidentes Pendientes tiene disponible información sobre el trabajador accidentado en el día de ayer para su consulta y generación del fichero del Parte de Accidente.

Puede ver los detalles en este [enlace](#).

Reciba un cordial saludo.

FREMAP

-
- Por favor, no responda a este correo ya que es una notificación que se genera de forma automática.
 - Si desea comunicarnos algún problema o error respecto a este servicio, por favor hágalo en [este enlace](#).
 - Si olvidó su contraseña puede solicitar una nueva en [este enlace](#).
 - Si no desea seguir recibiendo esta información, desactive la alerta en [este enlace](#).

Llegaremos al panel de búsqueda de AT pdtes

Proceso de descarga de ficheros PAT

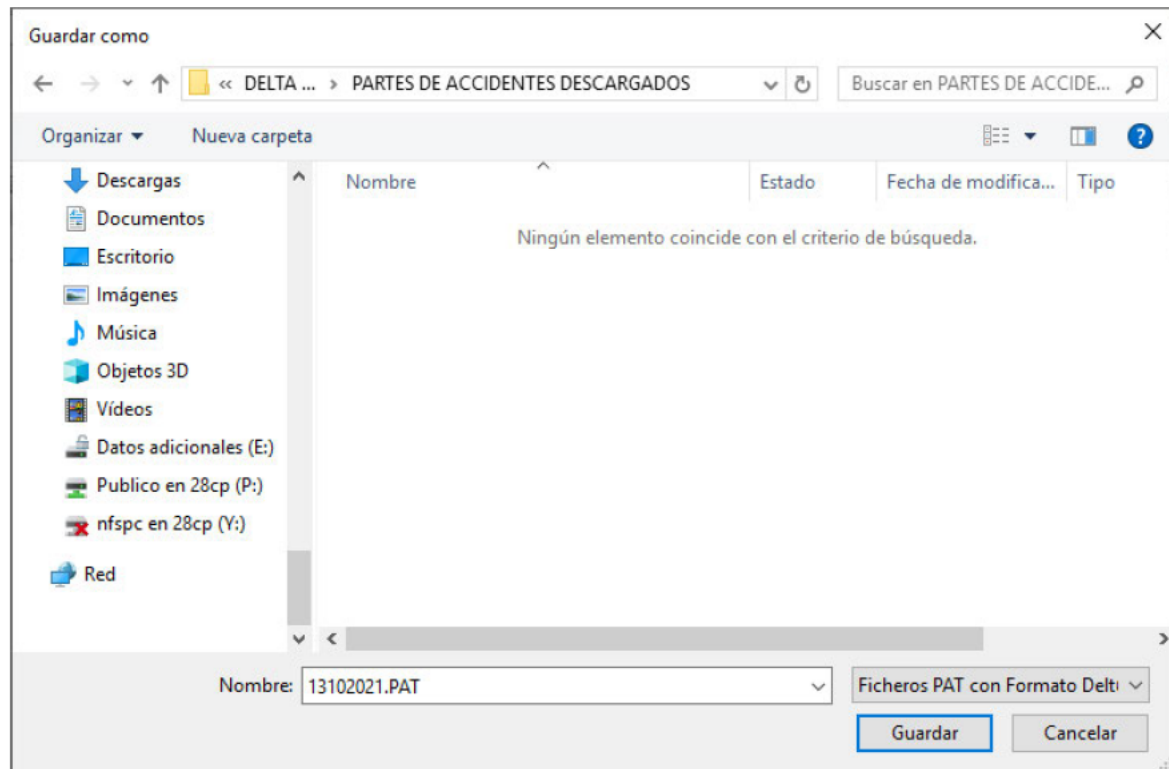

Leyenda de colores: ■ Actuales, ■ Menos de una semana de antigüedad, ■ Más de una semana de antigüedad.

Descargar Programa

Descargar Fichero con Estructura

Exportar a Excel

Generar Fichero Delt@

Proceso de descarga de ficheros RATSB

El proceso de descarga de las RATSB es el mismo que el de los PAT con baja:

- ❖ **Desde la alerta recibida de FREMAP Online**
- ❖ **Desde el tablón de inicio de FREMAP Online**

Llegaremos al panel de búsqueda de RATSB pdtes

Proceso de descarga de ficheros RATSB

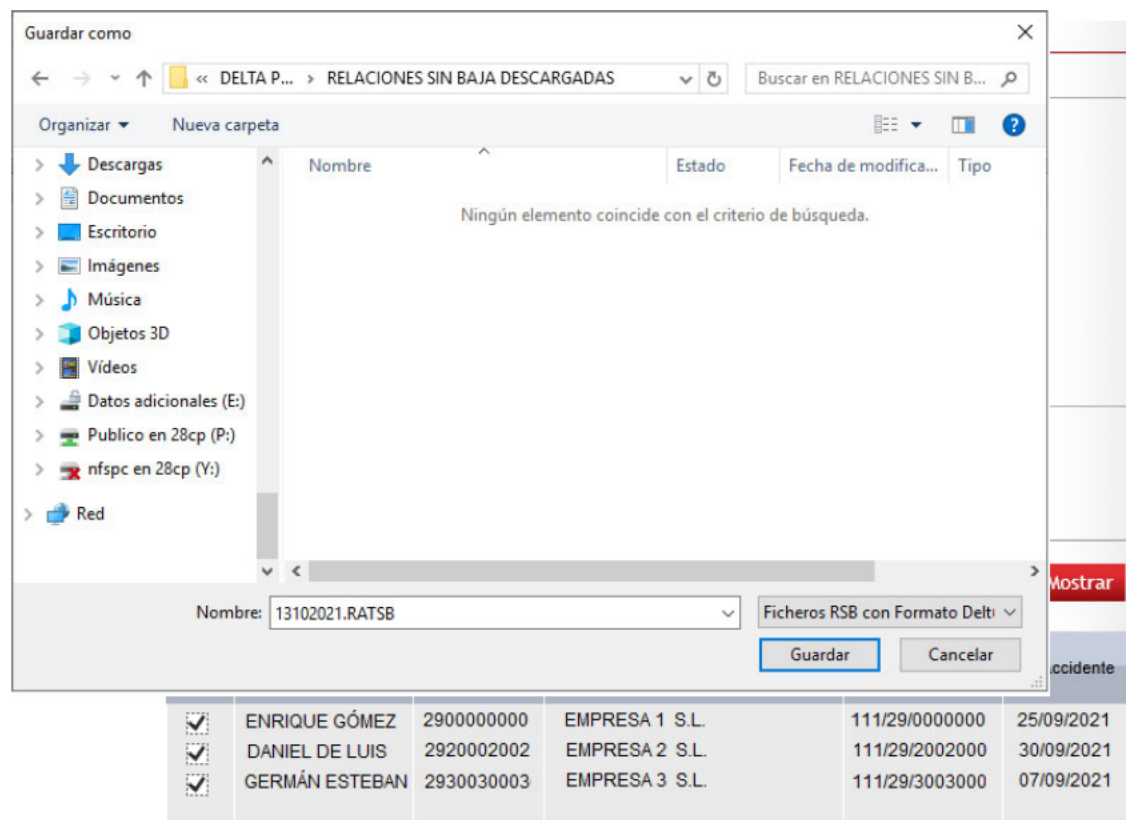

Guardar como

« DELTA P... » RELACIONES SIN BAJA DESCARGADAS

Buscar en RELACIONES SIN B...

Organizar Nueva carpeta

Nombre Estado Fecha de modifica... Tipo

Ningún elemento coincide con el criterio de búsqueda.

Nombre: 13102021.RATSB Ficheros RSB con Formato Delt

Guardar Cancelar

<input checked="" type="checkbox"/>	ENRIQUE GÓMEZ	2900000000	EMPRESA 1 S.L.	111/29/0000000	25/09/2021
<input checked="" type="checkbox"/>	DANIEL DE LUIS	2920002002	EMPRESA 2 S.L.	111/29/2002000	30/09/2021
<input checked="" type="checkbox"/>	GERMÁN ESTEBAN	2930030003	EMPRESA 3 S.L.	111/29/3003000	07/09/2021

Proceso de descarga de ficheros RASTB

La diferencia entre los RASTB y los PAT con baja que descarguemos de FREMAP Online es que

Las RASTB podemos importarlas directamente en Delt@ MTAS como remesas.

2

secciones

FREMAP ONLINE: GESTIÓN DE ACCIDENTES DE TRABAJO

- ✓ - ALERTAS DE ACCIDENTES DE TRABAJO
- ✓ - DESCARGA DE PARTES CON BAJA LABORAL (PAT)
- ✓ - DESCARGA DE PARTES SIN BAJA LABORAL (RATSB)
- IMPORTACION DE REMESAS RATSB EN MTAS DELT@

AYUDA DELT@

- CONFECCIÓN DE PARTES DELT@: Importación en MTAS. Casos prácticos
- IMPORTACION DE REMESAS RATSB EN MTAS DELT@



Importación de remesas en Delt@ MTAS

Esquema de descarga de archivos desde FREMAP ONLINE



<https://delta.mites.gov.es/>

Las relaciones sin BAJA se importarán directamente en DELT@ como remesa

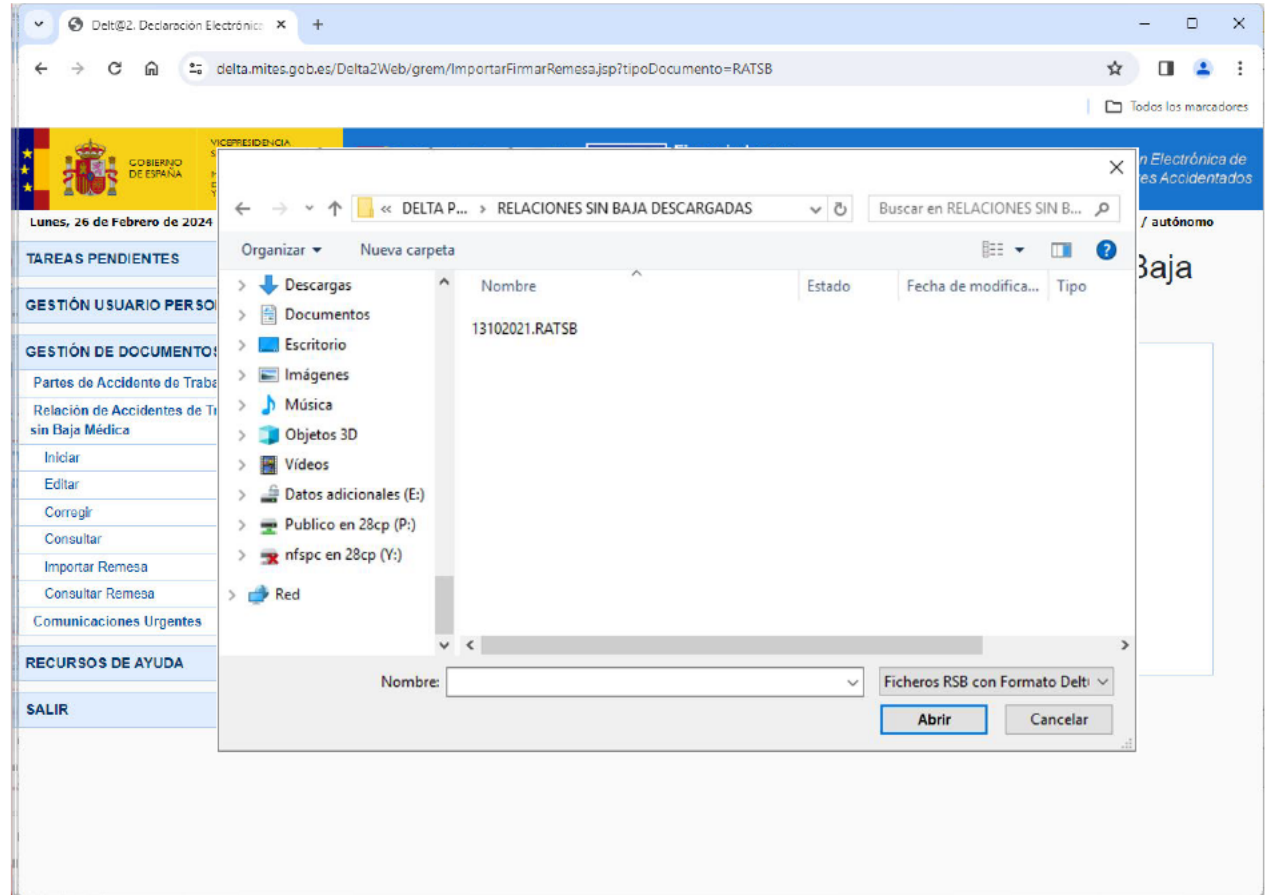

2 secciones

FREMAP ONLINE: GESTIÓN DE ACCIDENTES DE TRABAJO

- ✓ - ALERTAS DE ACCIDENTES DE TRABAJO
- ✓ - DESCARGA DE PARTES CON BAJA LABORAL (PAT)
- ✓ - DESCARGA DE PARTES SIN BAJA LABORAL (RATSB)
- ✓ - IMPORTACION DE REMESAS RATSB EN MTAS DELT@

AYUDA DELT@ Y CASOS PRÁCTICOS

- CONFECCIÓN DE PARTES DELT@: Importación en MTAS. Casos prácticos
- IMPORTACION DE REMESAS PAT EN MTAS DELT@



- CASO PRÁCTICO INTERACTIVO. EJEMPLOS

Los partes con baja se deberán completar con el software AYUDA DELT@ antes de importarlos como remesa

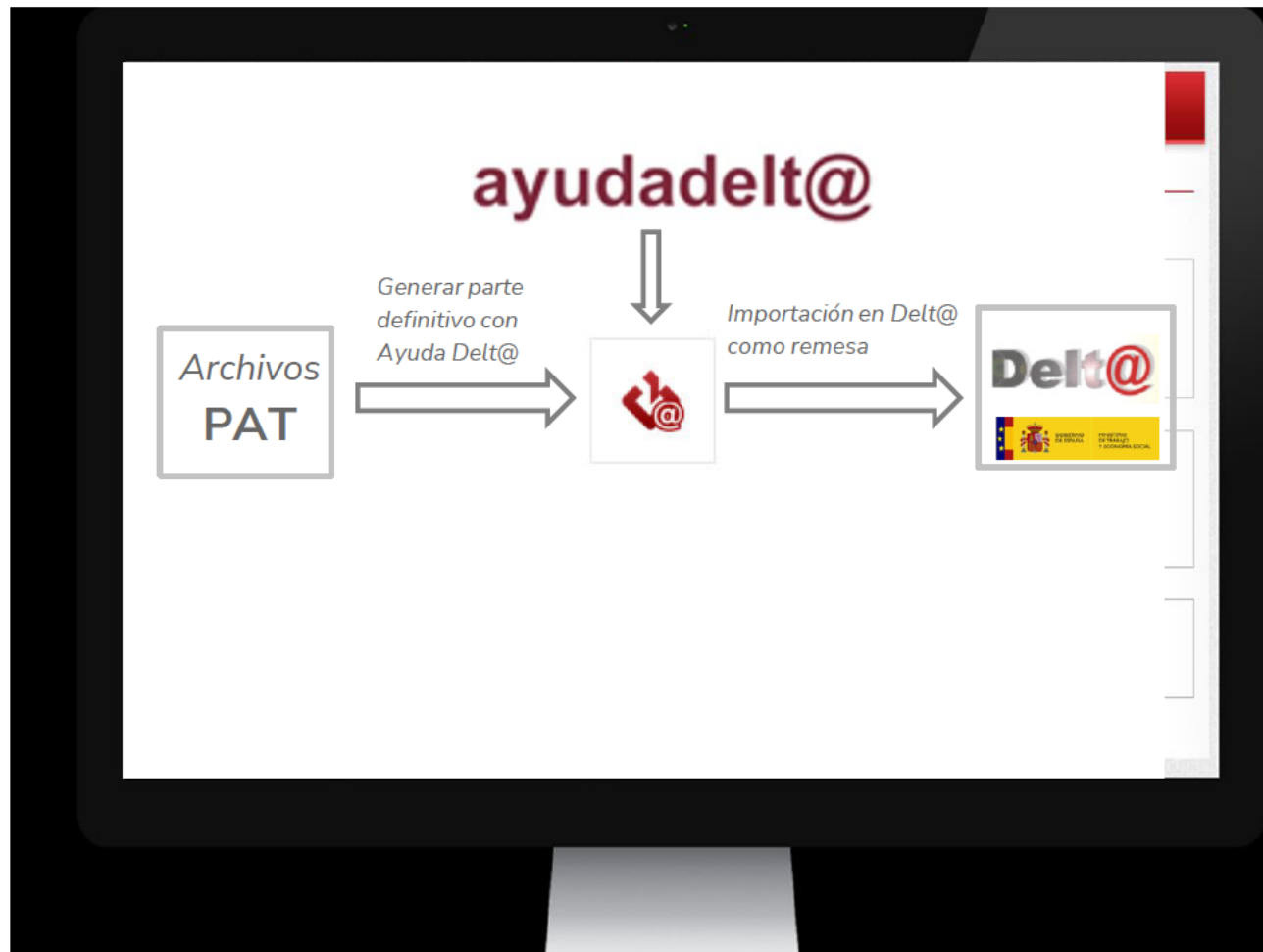

Qué
ventajas y
funciones
ofrece



AGILIDAD Y EFICACIA Software para la confección de partes con y sin baja de una forma ágil, sencilla y eficaz

¿**CÓMO?** descargando los archivos de FREMAP ONLINE podremos completar el resto de campos para su posterior envío

SISTEMA DE BÚSQUEDA POR PALABRAS para identificar los códigos con mayor rapidez.

CONFECCIÓN DEL PARTE EN EL PROPIO ORDENADOR: permite retomar su confección en cualquier momento y evitar pérdidas de datos por cierres de la sesión web.

DESCÁRGALO desde la sección “Utilidades” de la [web de FREMAP](#)

Una vez
descargado
el fichero, lo
importaremos
en AYUDA DELTA
y completaremos
el resto de campos

1. DESCARGAMOS EL FICHERO PAT

RECORDEMOS CÓMO DESCARGAMOS EL PAT

Proceso de
descarga de
ficheros PAT

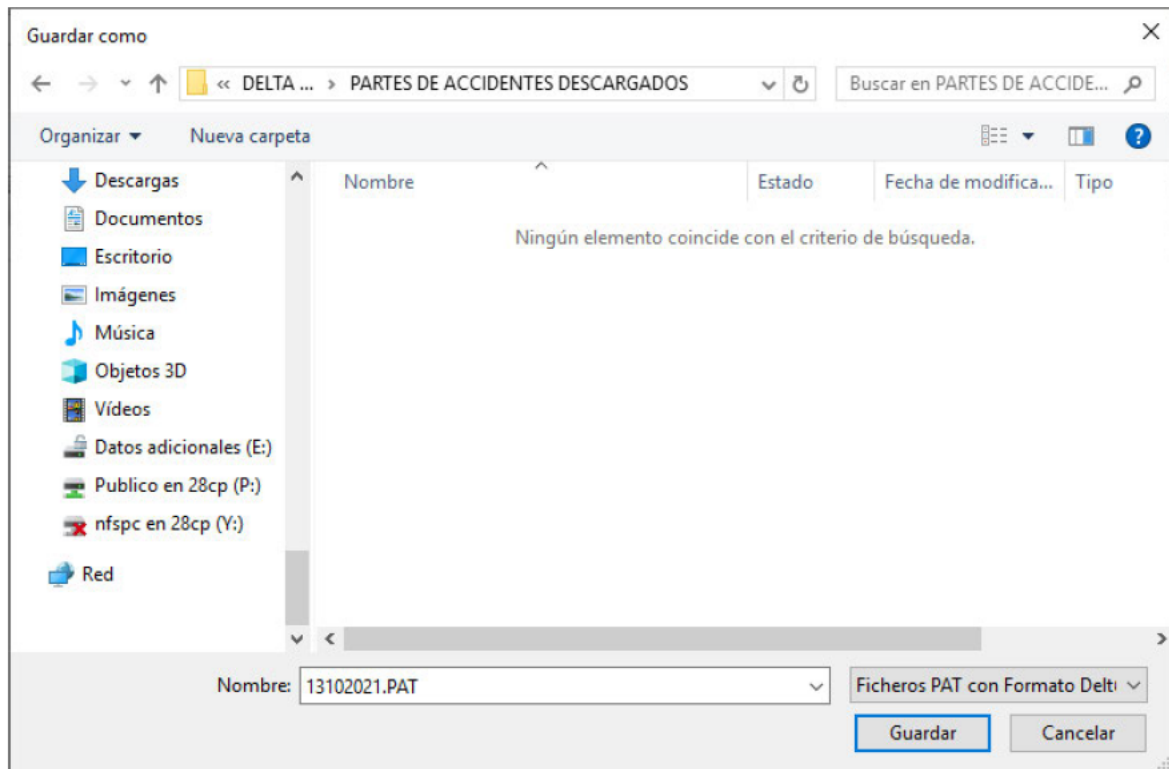

Leyenda de colores: ■ Actuales, ■ Menos de una semana de antigüedad, ■ Más de una semana de antigüedad.

Descargar Programa

Descargar Fichero con Estructura

Exportar a Excel

Generar Fichero Delt@

Una vez
descargado
el fichero, lo
importaremos
en AYUDA DELTA
y completaremos
el resto de campos

2. LO IMPORTAMOS EN AYUDA DELT@

Una vez
completados todos
los campos,
generaremos el
archivo final

AyudaDelt@

Inicio Opciones Utilidades Ayuda

Parte de Accidente - Consulta **Parte de Accidente - Edición:1-76426530Z**

Edición de Parte de Accidente Proceso de edición de un Parte de Accidente

Tipo

Estado F. Última Remesa Cod. Última Remesa

Datos Trabajador | Datos Empresa | Lugar/Centro Trabajo | **Accidente** | Asistenciales | Datos Económicos | Firma

Hecho anormal que desencadenó el accidente.(Desviación desencadenante)

Descripción

Tipo Hecho Depositar una carga, un objeto, agacharse

Agente material asociado a la Desviación

Tipo Agente Baterías, acumuladores

Cómo se ha lesionado la persona accidentada (Forma de contacto de la lesión)

Descripción

Tipo Lesión Sobresfuerzo físico - sobre el sistema musculoesquelético

Aparato o agente material causante

Descripción

Tipo Causante Baterías, acumuladores

Este accidente ha afectado a más de un trabajador Hubo testigos

Datos de los testigos(nombres,domicilios,tifs)

Cuando generemos el fichero final lo importaremos en Delt@ con la opción “texto separado por tabuladores”

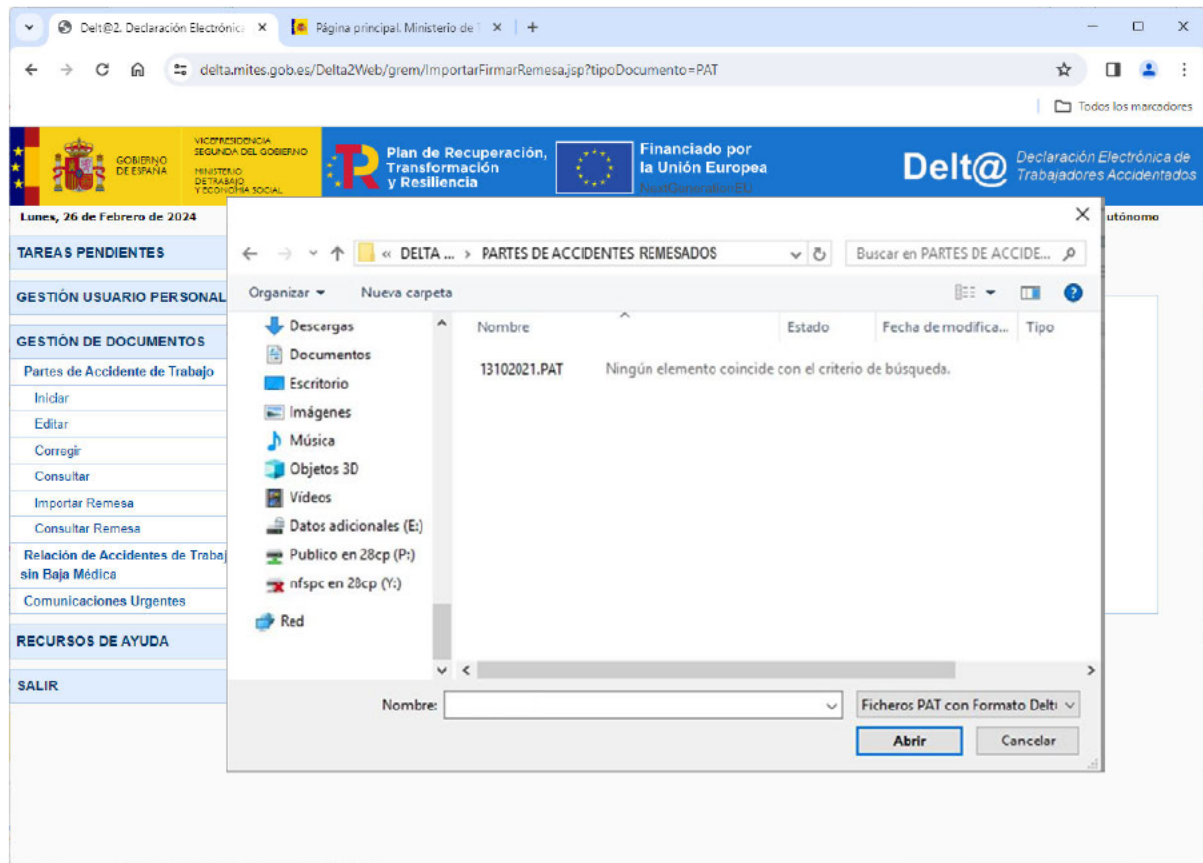



ES MUY IMPORTANTE QUE COMPROBEMOS EL RESULTADO DE LA IMPORTACIÓN

Ya que puede existir algún error en el parte y no se haya procesado correctamente, por lo que
NO SE HABRÍA ENVIADO

Comprobar la
importación:

Consultaremos
el estado de la
remesa que
acabamos de enviar

The screenshot shows a web browser window with the URL `delta.mites.gob.es/Delta2Web/grem/ConsultarRemesa.jsp?tipoDocumento=PAT`. The page header includes the Spanish Government logo, the Ministry of Social Security, the Recovery, Transformation and Resilience Plan, and the European Union logo. The user is identified as **Don/Doña: ENRIQUE GOMEZ CASARES** in the role of **Representante de empresa / empleador / autónomo**. The date is **Lunes, 26 de Febrero de 2024**. The main title is **Consultar Resultado de Importación - Parte de Accidente de Trabajo**. A left sidebar contains navigation options: **TAREAS PENDIENTES**, **GESTIÓN USUARIO PERSONAL**, **GESTIÓN DE DOCUMENTOS** (with sub-items: Partes de Accidente de Trabajo, Iniciar, Editar, Corregir, Consultar, Importar Remesa, Consultar Remesa), **Relación de Accidentes de Trabajo sin Baja Médica**, **Comunicaciones Urgentes**, **RECURSOS DE AYUDA**, and **SALIR**. The main content area features a search form with the following fields: **ID de la Remesa** (text input), **Fecha de Emisión** (with sub-fields **Desde:** and **Hasta:**, each with a date picker), and three buttons: **Buscar**, **Limpiar**, and **Cancelar**.

Comprobar la importación:
Consultaremos el estado de la remesa que acabamos de enviar

Si existen errores deberemos corregirlos e importar de nuevo el fichero

Delta@2. Declaración Electrónica x | Página principal, Ministerio de x | +

delta.mites.gob.es/Delta2Web/grem/ConsultarRemesa.jsp?tipoDocumento=PAT

Todos los marcadores

GOBIERNO DE ESPAÑA | VICERREIDENCIA SEGUNDA DEL GOBIERNO | MINISTERIO DE TRABAJO Y ECONOMÍA SOCIAL | Plan de Recuperación, Transformación y Resiliencia | Financiado por la Unión Europea NextGenerationEU | Delt@ Declaración Electrónica de Trabajadores Accidentados

Lunes, 26 de Febrero de 2024 | Don/Doña: ENRIQUE GOMEZ CASARES - En calidad de: Representante de empresa / empleador / autónomo

TAREAS PENDIENTES

GESTIÓN USUARIO PERSONAL

GESTIÓN DE DOCUMENTOS

- Partes de Accidente de Trabajo
 - Iniciar
 - Editar
 - Corregir
 - Consultar
 - Importar Remesa
 - Consultar Remesa
- Relación de Accidentes de Trabajo sin Baja Médica
- Comunicaciones Urgentes

RECURSOS DE AYUDA

- SALIR

Consultar Resultado de Importación - Parte de Accidente de Trabajo

Relación de Remesas de Partes de Accidente de Trabajo

ID Remesa: 3641328	Total Documentos: 1
Fecha Entrada: 29-09-2010	Número de Documentos Correctos: 0
Hora Entrada: 12:29:21	Número de Documentos Erroneos: 1

 Los siguientes Partes de Accidente de Trabajo contenian errores:

IPF	CIF o NIF / IIE	Fecha Baja	Código EGC	Núm. Referencia
NIE X6756626P	B92660216	22/09/2010	061M	00000000000

PAT->accidente->ampliacion->desencadenante->agen

Es un dato obligatorio, se tiene que cumplimentar [cod 99]

PAT->accidente->ampliacion->area->agente

Es un dato obligatorio, se tiene que cumplimentar [cod 99]



Caso práctico interactivo



**caso
práctico**

Un mecánico se encuentra reparando un vehículo en el taller, cuando al volver de coger una herramienta, el suelo estaba resbaladizo y cayó de espaldas, produciéndose un corte y una contusión en la espalda al golpearse con el filo de un gato hidráulico.



**caso
práctico**

Un mecánico está reparando un vehículo en el taller, cuando cae debido al suelo resbaladizo, produciéndose un corte y una contusión en la espalda al golpearse con el filo de un gato hidráulico.



¿Cómo codificaríamos los diferentes campos del parte de accidente en función de la descripción del accidente que nos aporta el trabajador?

Un mecánico está reparando un vehículo en el taller, cuando cae debido al suelo resbaladizo, produciéndose un corte y una contusión en la espalda al golpearse con el filo de un gato hidráulico.



caso práctico

AyudaDet@

Inicio Opciones Utilidades Ayuda

Parte de Accidente - Consulta Parte de Accidente - Edición:1-76426530Z

Edición de Parte de Accidente Proceso de edición de un Parte de Accidente

Tipo

Estado F. Última Remesa Cod. Última Remesa

Datos Trabajador Datos Empresa Lugar/Centro Trabajo Accidente Asistenciales Datos Económicos Firma

Agente material asociado a la A.F.

Tipo Agente Ninguna información

Hecho anormal que desencadenó el accidente.(Desviación desencadenante)

Descripción

Tipo Hecho Otra Desviación conocida del grupo 8 pero no mencionada anteriormente

Agente material asociado a la Desviación

Tipo Agente Ninguna información

Cómo se ha lesionado la persona accidentada (Forma de contacto de la lesión)

Descripción

Tipo Lesión Ninguna información

Aparato o agente material causante

Descripción

Tipo Causante Ninguna información

A set of small navigation icons at the bottom of the form, including arrows, a refresh icon, a save icon, a delete icon, and a search icon.

caso
práctico

Un mecánico está reparando un vehículo en el taller, cuando cae debido al suelo resbaladizo, produciéndose un corte y una contusión en la espalda al golpearse con el filo de un gato hidráulico.



**LA AUTORIDAD LABORAL PUEDE
RECHAZAR ESTE TIPO DE PARTES**



Un mecánico está reparando un vehículo en el taller, cuando cae debido al suelo resbaladizo, produciéndose un corte y una contusión en la espalda al golpearse con el filo de un gato hidráulico.



caso práctico

AyudaDet@

Inicio Opciones Utilidades Ayuda

Parte de Accidente - Consulta **Parte de Accidente - Edición:1-76426530Z**

Edición de Parte de Accidente Proceso de edición de un Parte de Accidente

Tipo Estado F. Última Remesa Cod. Última Remesa

Datos Trabajador | Datos Empresa | Lugar/Centro Trabajo | **Accidente** | Asistenciales | Datos Económicos | Firma

Fecha Accidente Día de la Semana Fecha Baja

Hora día Acte.(1 a 24) Hora de Trabajo Trabajo Habitual

Evaluación Riesgos

Descripción Accidente REPARANDO UN VEHÍCULO EN EL TALLER, CAE DEBIDO AL SUELO RESBALADIZO, PRODUCIÉNDOSE UN CORTE Y UNA CONTUSIÓN EN LA ESPALDA AL GOLPEARSE CON EL FILO DE UN GATO HIDRÁULICO.

Tipo de lugar donde se encontraba la persona accidentada cuando se produjo el accidente

Descripción

Tipo de lugar

Tipo de trabajo que estaba realizando la persona accidentada o proceso de trabajo en el que participaba

Descripción

Tipo Trabajo

Actividad de la persona accidentada cuando se produjo el accidente (Actividad Física Especifica)

Descripción

Tipo Actividad

Agente material asociado a la A.F.

Tipo Agente

Navigation icons: Home, Edit, Save, Delete, Refresh, Print



SONDEO 1

caso
práctico



Un mecánico está reparando un vehículo en el taller, cuando cae debido al suelo resbaladizo, produciéndose un corte y una contusión en la espalda al golpearse con el filo de un gato hidráulico.



Tipo de lugar donde se encontraba la persona Accidentada cuando se produjo el accidente

- En el trabajo
- En el taller
- Ninguna información

Un mecánico está reparando un vehículo en el taller, cuando cae debido al suelo resbaladizo, produciéndose un corte y una contusión en la espalda al golpearse con el filo de un gato hidráulico.



caso práctico

AyudaDet@

Inicio Opciones Utilidades Ayuda

Parte de Accidente - Consulta **Parte de Accidente - Edición:1-76426530Z**

Edición de Parte de Accidente Proceso de edición de un Parte de Accidente

Tipo:

Estado: F. Última Remesa: Cod. Última Remesa:

Datos Trabajador | Datos Empresa | Lugar/Centro Trabajo | **Accidente** | Asistenciales | Datos Económicos | Firma

Fecha Accidente: Día de la Semana: Fecha Baja:

Hora día Acte.(1 a 24): Hora de Trabajo: Trabajo Habitual:

Evaluación Riesgos:

Descripción Accidente: REPARANDO UN VEHÍCULO EN EL TALLER, CAE DEBIDO AL SUELO RESBALADIZO, PRODUCIÉNDOSE UN CORTE Y UNA CONTUSIÓN EN LA ESPALDA AL GOLPEARSE CON EL FILO DE UN GATO HIDRÁULICO.

Tipo de lugar donde se encontraba la persona accidentada cuando se produjo el accidente

Descripción:

Tipo de lugar:

Tipo de trabajo que estaba realizando la persona accidentada o proceso de trabajo en el que participaba

Descripción:

Tipo Trabajo:

Actividad de la persona accidentada cuando se produjo el accidente (Actividad Física Especifica)

Descripción:

Tipo Actividad:

Agente material asociado a la A.F.

Tipo Agente:

Navigation icons: back, edit, save, delete, cancel, help



SONDEO 2

caso
práctico



Un mecánico está reparando un vehículo en el taller, cuando cae debido al suelo resbaladizo, produciéndose un corte y una contusión en la espalda al golpearse con el filo de un gato hidráulico.



Tipo de trabajo que estaba haciendo la persona Accidentada o proceso de trabajo

- Cogiendo una herramienta
- Reparación de vehículos

Un mecánico está reparando un vehículo en el taller, cuando cae debido al suelo resbaladizo, produciéndose un corte y una contusión en la espalda al golpearse con el filo de un gato hidráulico.



caso práctico

AyudaDelt@

Inicio Opciones Utilidades Ayuda

Parte de Accidente - Consulta **Parte de Accidente - Edición:1-76426530Z**

Edición de Parte de Accidente Proceso de edición de un Parte de Accidente

Tipo

Estado F. Última Remesa Cod. Última Remesa

Datos Trabajador | Datos Empresa | Lugar/Centro Trabajo | **Accidente** | Asistenciales | Datos Económicos | Firma

Fecha Accidente Día de la Semana Fecha Baja

Hora día Acte.(1 a 24) Hora de Trabajo Trabajo Habitual

Evaluación Riesgos

Descripción Accidente
REPARANDO UN VEHÍCULO EN EL TALLER, CAE DEBIDO AL SUELO RESBALADIZO, PRODUCIÉNDOSE UN CORTE Y UNA CONTUSIÓN EN LA ESPALDA AL GOLPEARSE CON EL FILO DE UN GATO HIDRÁULICO.

Tipo de lugar donde se encontraba la persona accidentada cuando se produjo el accidente

Descripción

Tipo de lugar Área de mantenimiento, taller de reparación

Tipo de trabajo que estaba realizando la persona accidentada o proceso de trabajo en el que participaba

Descripción

Tipo Trabajo Mantenimiento, reparación, reglaje, puesta a punto

Actividad de la persona accidentada cuando se produjo el accidente (Actividad Física Especifica)

Descripción

Tipo Actividad

Agente material asociado a la A.F.

Tipo Agente

Navigation icons: Home, Edit, Save, Delete, Refresh, Print



SONDEO 3

caso
práctico



Un mecánico está reparando un vehículo en el taller, cuando cae debido al suelo resbaladizo, produciéndose un corte y una contusión en la espalda al golpearse con el filo de un gato hidráulico.



¿Cuál es la actividad física específica y el agente material asociado a esa actividad?

- Actividad: reparar
- Agente material: vehículo

- Actividad: andar
- Agente material: superficie

Un mecánico está reparando un vehículo en el taller, cuando cae debido al suelo resbaladizo, produciéndose un corte y una contusión en la espalda al golpearse con el filo de un gato hidráulico.



caso práctico

AyudaDet@

Inicio Opciones Utilidades Ayuda

Parte de Accidente - Consulta **Parte de Accidente - Edición:1-76426530Z**

Edición de Parte de Accidente Proceso de edición de un Parte de Accidente

Tipo:

Estado: F. Última Remesa: Cod. Última Remesa:

Datos Trabajador | Datos Empresa | Lugar/Centro Trabajo | **Accidente** | Asistenciales | Datos Económicos | Firma

Fecha Accidente: Día de la Semana: Fecha Baja:

Hora día Acte.(1 a 24): Hora de Trabajo: Trabajo Habitual:

Evaluación Riesgos:

Descripción Accidente: REPARANDO UN VEHÍCULO EN EL TALLER, CAE DEBIDO AL SUELO RESBALADIZO, PRODUCIÉNDOSE UN CORTE Y UNA CONTUSIÓN EN LA ESPALDA AL GOLPEARSE CON EL FILO DE UN GATO HIDRÁULICO.

Tipo de lugar donde se encontraba la persona accidentada cuando se produjo el accidente

Descripción:

Tipo de lugar: Área de mantenimiento, taller de reparación

Tipo de trabajo que estaba realizando la persona accidentada o proceso de trabajo en el que participaba

Descripción:

Tipo Trabajo: Mantenimiento, reparación, reglaje, puesta a punto

Actividad de la persona accidentada cuando se produjo el accidente (Actividad Física Específica)

Descripción:

Tipo Actividad: Andar, correr, subir, bajar, etc.

Agente material asociado a la A.F.

Tipo Agente: Superficies o áreas de circulación al mismo nivel - suelos (interior o exterior)

⏪ ⏩ 🗑️ ✖️ 🔄

Un mecánico está reparando un vehículo en el taller, cuando cae debido al suelo resbaladizo, produciéndose un corte y una contusión en la espalda al golpearse con el filo de un gato hidráulico.



caso práctico

AyudaDelt@

Inicio Opciones Utilidades Ayuda

Parte de Accidente - Consulta **Parte de Accidente - Edición:1-76426530Z**

Edición de Parte de Accidente Proceso de edición de un Parte de Accidente

Tipo:

Estado: F. Última Remesa: Cod. Última Remesa:

Datos Trabajador | Datos Empresa | Lugar/Centro Trabajo | **Accidente** | Asistenciales | Datos Económicos | Firma

Parte material asociado a la Desviación

Tipo Agente Superficies o áreas de circulación al mismo nivel - suelos (interior o exterior)

Hecho anormal que desencadenó el accidente.(Desviación desencadenante)

Descripción:

Tipo Hecho

Agente material asociado a la Desviación

Tipo Agente

Cómo se ha lesionado la persona accidentada (Forma de contacto de la lesión)

Descripción:

Tipo Lesión Golpe sobre o contra resultado de una caída del trabajador

Aparato o agente material causante

Descripción:

Tipo Causante

Este accidente ha afectado a más de un trabajador:

Hubo testigos:

Datos de los testigos(nombres,domicilios,tlfs):

Navigation icons: back, edit, save, delete, close, print



SONDEO 4

caso
práctico



Un mecánico está reparando un vehículo en el taller, cuando cae debido al suelo resbaladizo, produciéndose un corte y una contusión en la espalda al golpearse con el filo de un gato hidráulico.



¿Cuál es el hecho anormal o desviación que desencadena el accidente y cual es su agente material?

- Hecho anormal: Golpearse con el gato.
- Agente material: gato

- Hecho anormal: Cae debido al suelo resbaladizo
- Agente material: suelo o superficie resbaladiza

Un mecánico está reparando un vehículo en el taller, cuando cae debido al suelo resbaladizo, produciéndose un corte y una contusión en la espalda al golpearse con el filo de un gato hidráulico.



caso práctico

AyudaDelt@

Inicio Opciones Utilidades Ayuda

Parte de Accidente - Consulta **Parte de Accidente - Edición:1-76426530Z**

Edición de Parte de Accidente Proceso de edición de un Parte de Accidente

Tipo:

Estado: F. Última Remesa: Cod. Última Remesa:

Datos Trabajador | Datos Empresa | Lugar/Centro Trabajo | **Accidente** | Asistenciales | Datos Económicos | Firma

Agente material asociado a la Desviación

Tipo Agente Superficies o áreas de circulación al mismo nivel - suelos (interior o exterior)

Hecho anormal que desencadenó el accidente.(Desviación desencadenante)

Descripción:

Tipo Hecho Caída de una persona - al mismo nivel

Agente material asociado a la Desviación

Tipo Agente Otros suelos resbaladizos, incluso debido a líquidos(excepto agua,grasa...)

Cómo se ha lesionado la persona accidentada (Forma de contacto de la lesión)

Descripción:

Tipo Lesión Golpe sobre o contra resultado de una caída del trabajador

Aparato o agente material causante

Descripción:

Tipo Causante

Este accidente ha afectado a más de un trabajador:

Hubo testigos:

Datos de los testigos(nombres,domicilios,tlfs):

Navigation icons: Refresh, Edit, Save, Delete, Close, Print



SONDEO 5

caso
práctico



Un mecánico está reparando un vehículo en el taller, cuando cae debido al suelo resbaladizo, produciéndose un corte y una contusión en la espalda al golpearse con el filo de un gato hidráulico.



¿Cómo se ha lesionado la persona accidentada y cuál es el agente material causante?

- Cómo: reparando vehículo
- Agente material: suelo resbaladizo

- Cómo: Debido a una caída
- Agente material: suelo resbaladizo

- Cómo: Golpeándose con un gato
- Agente material: Gato hidráulico

Un mecánico está reparando un vehículo en el taller, cuando cae debido al suelo resbaladizo, produciéndose un corte y una contusión en la espalda al golpearse con el filo de un gato hidráulico.



caso práctico

AyudaDelt@

Inicio Opciones Utilidades Ayuda

Parte de Accidente - Consulta **Parte de Accidente - Edición:1-76426530Z**

Edición de Parte de Accidente Proceso de edición de un Parte de Accidente

Tipo

Estado F. Última Remesa Cod. Última Remesa

Datos Trabajador | Datos Empresa | Lugar/Centro Trabajo | **Accidente** | Asistenciales | Datos Económicos | Firma

Agente material asociado a la Desviación

Tipo Agente Superficies o áreas de circulación al mismo nivel - suelos (Interior o exterior)

Hecho anormal que desencadenó el accidente.(Desviación desencadenante)

Descripción

Tipo Hecho Caída de una persona - al mismo nivel

Agente material asociado a la Desviación

Tipo Agente Otros suelos resbaladizos, incluso debido a líquidos(excepto agua,grasa...)

Cómo se ha lesionado la persona accidentada (Forma de contacto de la lesión)

Descripción

Tipo Lesión Golpe sobre o contra resultado de una caída del trabajador

Aparato o agente material causante

Descripción

Tipo Causante Cabrestantes, gatos

Este accidente ha afectado a más de un trabajador

Hubo testigos

Datos de los testigos(nombres,domicilios,tifs)

caso práctico

Un mecánico está reparando un vehículo en el taller, cuando cae debido al suelo resbaladizo, produciéndose un corte y una contusión en la espalda al golpearse con el filo de un gato hidráulico.



Tipo de Lugar: Taller

Tipo de trabajo: Reparación

Actividad física específica: Caminar para coger una herramienta

Desviación desencadenante: Caída debido a superficie resbaladiza

Forma de contacto/Cómo se ha lesionado: Golpe con un gato hidráulico.

**Errores
frecuentes
que suponen
rechazos de
partes
del@ por la
autoridad
laboral**

- Evitar en la medida de lo posible los códigos terminados en 9.
- Prestar especial atención a la Antigüedad del trabajador/a
- Descripción de la lesión - *Ej: lesiones internas*
- Confundir el lugar de accidente . *Centro de Trabajo habitual, en desplazamiento, en otro centro de trabajo.*



Guía de cumplimentación partes de acc. Sistema Delt@

Nos ayudará a una confección correcta del parte de accidente



Guía de cumplimentación partes de acc. Sistema Delt@

EJEMPLOS DE CODIFICACIÓN

Ejemplos de codificación de los datos relativos al accidente

- 1) En una obra de nueva construcción, un albañil sube una herramienta por la escalera y pisa un clavo que sobresale de un trozo de madera que está en el suelo.

Campo	Código	Descripción (resumida)
Tipo de lugar	021	Obra-edificio en construcción
Tipo de trabajo	22	Nueva construcción - edificio
Actividad física específica	61	Andar, correr, subir, bajar
Agente material actividad física	02.01.01.00	Escalera
Desviación	61	Pisar un objeto cortante
Agente material desviación	01.02.01.05	Tabla con clavos
Contacto	52	Contacto con Agente punzante (clavo o herramienta afilada)
Agente material contacto	14.04.02.00	Clavos

Guía de
cumplimentación
partes de acc.
Sistema Delt@

EJEMPLOS DE
CODIFICACIÓN

Ejemplos de codificación de los datos relativos al accidente

- 3) Se rompe un gancho y el pintor cae al suelo mientras subía por una escalera móvil en una oficina cuyo techo tenía que pintar.

Campo	Código	Descripción (resumida)
Tipo de lugar	041	Oficina, sala de reuniones, biblioteca
Tipo de trabajo	24	Renovación, reparación, mantenimiento de edificios
Actividad física específica	64	Arrastrarse, trepar
Agente material actividad física	02.03.01.00	Escalera móvil
Desviación	31	Rotura de material
Agente material desviación	11.05.03.00	Ganchos
Contacto	31	Golpe contra suelo por caída del trabajador (movimiento vertical)
Agente material contacto	01.02.01.01	Suelo, piso



Ayuda Delt@: Gestión de partes de accidentes de trabajo

4 videos • 0 visualizaciones • Actualizado hoy



Ayuda Delt@ es un programa que FREMAP pone a disposición de asesorías y empresas asociadas para la confección de los Partes de Accidentes de Trabajo con o sin baja laboral. Mediante estos 4 videos de un minuto te explicamos de un modo sencillo todo el proceso necesario para la realización de los partes de accidentes de trabajo con y sin baja laboral, comenzando con la descarga de los archivos desde FOL, su importación y confección en AYUDA DELT@, y finalizando con la remisión de las remesas en la página del Ministerio (Delt@).

Descarga nuestro software Ayuda Delt@ desde la web de FREMAP:

<https://www.fremap.es/utilidades/Ayud...>

- 1  **Ayuda DELT@: Descarga de archivos Delt@ desde FREMAP Online**
FREMAP MUTUA COLABORADORA CON LA S. SOCIAL N. 61 1:17
- 2  **Ayuda DELT@: Importación de archivos.**
FREMAP MUTUA COLABORADORA CON LA S. SOCIAL N. 61 0:59
- 3  **Ayuda DELT@: Confección del parte de accidente.**
FREMAP MUTUA COLABORADORA CON LA S. SOCIAL N. 61 1:50
- 4  **Ayuda DELT@: Importación en la web del Ministerio**
FREMAP MUTUA COLABORADORA CON LA S. SOCIAL N. 61 1:27

GESTIÓN
Online





FREMAP no se responsabiliza de los contenidos incluidos en esta presentación que pudieran contener errores o no estuvieran actualizados de acuerdo con la normativa vigente. Asimismo, tampoco se hace responsable de las opiniones, comentarios o manifestaciones que se incluyen en la misma y realizados por sus autores al constituir una manifestación de su derecho a la libertad de expresión.



Muchas Gracias por su tiempo

